

**N.V. Waterbedrijf Groningen**  
Postbus 24  
9700 AA Groningen  
Griffeweg 99  
Tel. (050) 368 86 88  
IBAN NL59BNGH0285096648  
BIC BNGHNL2G  
Internet: waterbedrijfgroningen.nl

Groningen, 19 augustus 2024

briefnummer : DW14222  
onderwerp : Start aanleg drinkwatertransportleiding Onnen-Ruischerbrug

Geachte heer/mevrouw,

Op 5 juni j.l. hebben wij een bijeenkomst in het Aalmanshuus in Westerbroek georganiseerd om u te informeren over de aanleg van de nieuwe transportleiding van ons pompstation in Onnen naar ons pompstation in Ruischerbrug. Omdat niet iedereen aanwezig kon zijn, kunt u de presentatie en het verslag van de bijeenkomst ook vinden op de webpagina [www.waterbedrijfgroningen.nl/tlonnen](http://www.waterbedrijfgroningen.nl/tlonnen).

### **Aannemer**

Destijds was nog niet bekend wie de aannemer zou worden, maar inmiddels kunnen we melden dat dit A. Hak Leidingbouw betreft. Dit bedrijf heeft veel ervaring met ondergrondse leidingbouw en heeft reeds diverse transportleidingen voor Waterbedrijf Groningen aangelegd.

### **Transport van materialen**

Omdat de leiding buiten de bebouwde kom van Westerbroek zal worden aangelegd zal de overlast voor de omgeving met name bestaan uit de aan- en afvoer van materieel en materialen. Vooral in de periode van week 40 t/m 45 zullen er de nodige transporten van zand en buizen plaatsvinden vanaf de Rijksweg West, via de Woortmansdijk naar de Oudeweg, ter hoogte van de Hesselinkslaan (zie voor de route de afbeelding onderaan deze brief). Aangezien het om de nodige transportbewegingen gaat, zullen er diverse veiligheidsmaatregelen worden genomen.

### **Route en veiligheid**

Het voorgaande betreft traject 1 van de aan te leggen transportleiding, van pompstation Onnen t/m het uiteinde van de gestuurde boring ten westen van Westerbroek. Al het materiaal zal dan ter hoogte van de Hesselinkslaan het gebied in worden gebracht. Omstreeks het begin van 2025 zal met traject 2 worden gestart. Vanaf de boring wordt de leiding dan in open sleuf verder gelegd richting A7. Dan zal het materiaal ook op andere plaatsen vanaf de Oudeweg het werkgebied in worden gebracht.

De transporten zullen dus niet door het dorp Westerbroek gaan en ook niet via de Pastorielaan. Tijdens de informatieavond op 5 juni is voorgesteld om een bouwweg vanaf de Rijksweg West aan te leggen en zodoende de Woortmansdijk en de Oudeweg te ontzien. Deze mogelijkheid hebben wij onderzocht, maar we hebben hier niet voor gekozen. Vanaf de Rijksweg West zal maar een deel van het leidingtracé bereikbaar zijn, voor de rest zullen we toch via de Oudeweg moeten aanrijden.

Vanaf Rijksweg West zal een tijdelijke werkweg moeten worden aangelegd over grondpercelen waar we anders niet zouden komen. De kosten van dit alles wegen niet op tegen wat er met deze oplossing

bereikt kan worden. Wel hebben we besloten om geen transporten vanaf de A7 via de Engelberterweg naar de Oudeweg te laten plaatsvinden.

De volgende maatregelen worden genomen om de verkeersveiligheid te kunnen waarborgen:

- Inzet van verkeersregelaars op de Oudeweg ter hoogte van de Hesselinkslaan.
- Plaatsing van bebording (bewegwijzering en waarschuwingsborden).
- Een vaste ploeg van chauffeurs die de 1e dag door een veiligheidsinstructeur worden begeleid.
- Onderling contact tussen de chauffeurs om te voorkomen dat ze elkaar moeten passeren. Tevens worden er wachtplaatsen langs de route aangewezen.
- Transporten buiten de spitsuren (met name de tijden dat er veel fietsverkeer van scholieren is).
- De Oudeweg wordt intensief gebruikt door scholieren die in Engelbert naar school gaan. Wij hebben met de dorpsvereniging afgesproken om na de schoolvakantie met de school in Engelbert contact op te nemen en te bespreken hoe de kinderen over de werkzaamheden kunnen worden geïnformeerd en hoe hun alertheid op onveilige verkeerssituaties kan worden bevorderd.
- De leiding die in de geboorde tunnel onder het Winschoterdiep wordt getrokken zal niet meer in een boog over de Oudeweg en de aangrenzende tuinen worden gehangen. Er zullen nu twee leidingdelen worden gereed gemaakt die pas tijdens de intrekoperatie aan elkaar worden gelast. Hierdoor kunnen alle werkzaamheden op het werkterrein aan de westzijde van de Oudeweg plaatsvinden.

### **Planning**

De planning van het werk ziet er in grote lijnen als volgt uit:

- Aanvoer materialen: week 40 t/m 45;
- Lassen/coaten boorpijp gestuurde boringen: week 44 t/m 48;
- Boren/intrekken van de leidingen: week 43 t/m 51;
- Testen/spuien leidingen: week 2 t/m 10 (2025);
- Afwerken leiding tracé: voorjaar 2025.

### **Bouwkundige opnames**

Natuurlijk zullen wij er alles aan doen om te voorkomen dat er langs het leidingtracé en de transportroutes schade ontstaat aan de omliggende bebouwing en wegen. Mocht dit wel gebeuren dan zullen we uiteraard voor herstel zorgdragen. Voor aanvang van de werkzaamheden zal daarom eerst de huidige situatie in kaart worden gebracht (nul-opname) en na afloop van het werk zal er een na-opname worden uitgevoerd. De aannemer doet dat wat betreft de wegen samen met de gemeente en wat betreft de bebouwing zal het bureau Prosperus een aantal panden bezoeken voor een bouwkundige opname. Zij zullen daartoe vooraf een afspraak met de bewoners maken.

### **Meer informatie**

Zoals aangegeven kunt u voor meer informatie terecht op onze projectpagina. Tevens kunt u voor uw vragen, opmerkingen of verdere informatie terecht bij de omgevingsmanager van A. Hak Leidingbouw, de heer G. Holthuis, telefoon 06 - 515 062 05 en email [gholthuis@a-hak.nl](mailto:gholthuis@a-hak.nl). of met de heer A. Huising, telefoon 06 – 436 218 26 en de email [ahuising@a-hak.nl](mailto:ahuising@a-hak.nl).

Met vriendelijke groet,  
N.V. Waterbedrijf Groningen

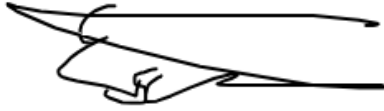

Erik Schaft  
Hoofd Nieuwbouw Distributie

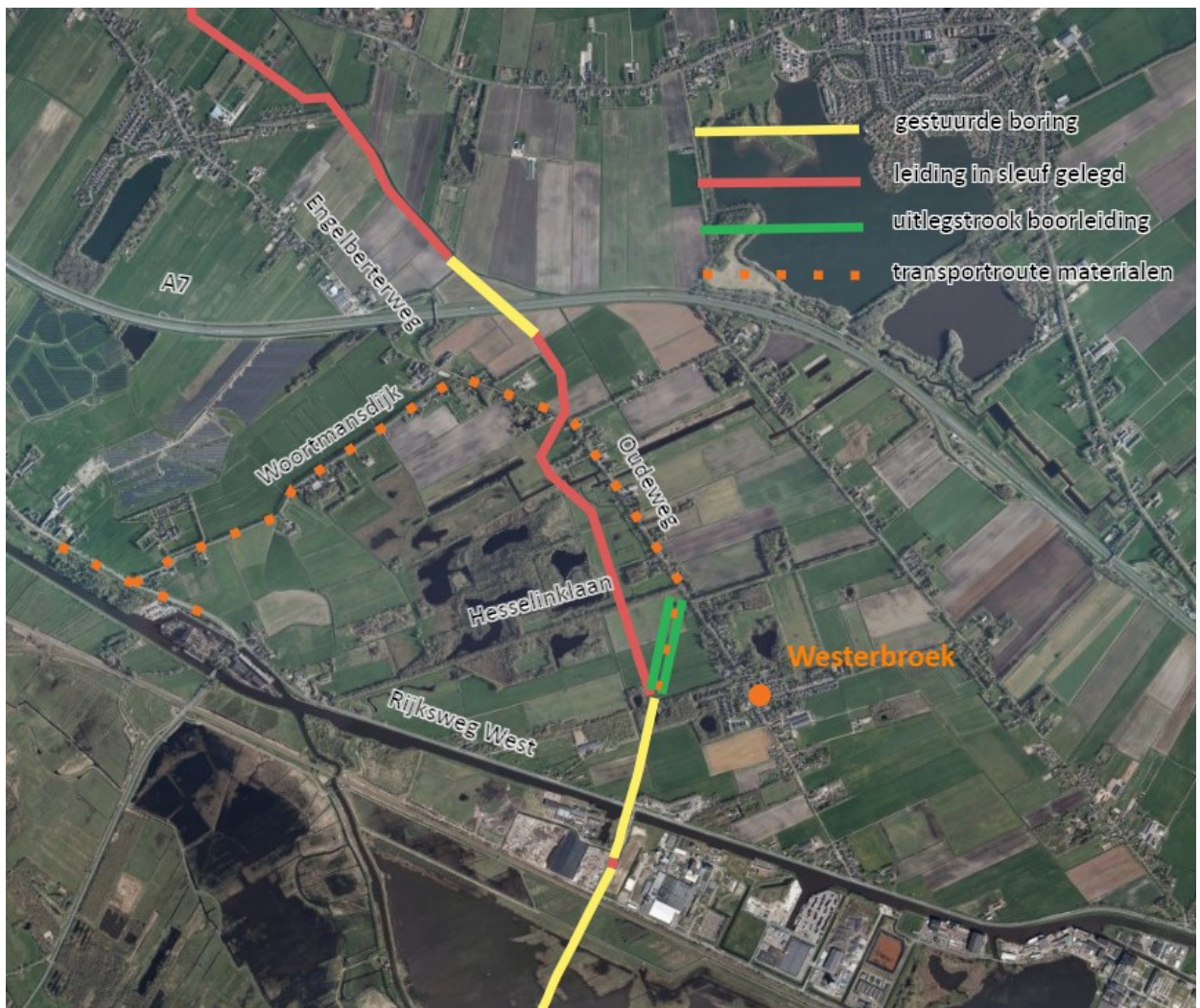

Overzicht werkzaamheden omgeving Westerbeek

